

**CASA ROSA  
SCHEMA DI CENTRALE**

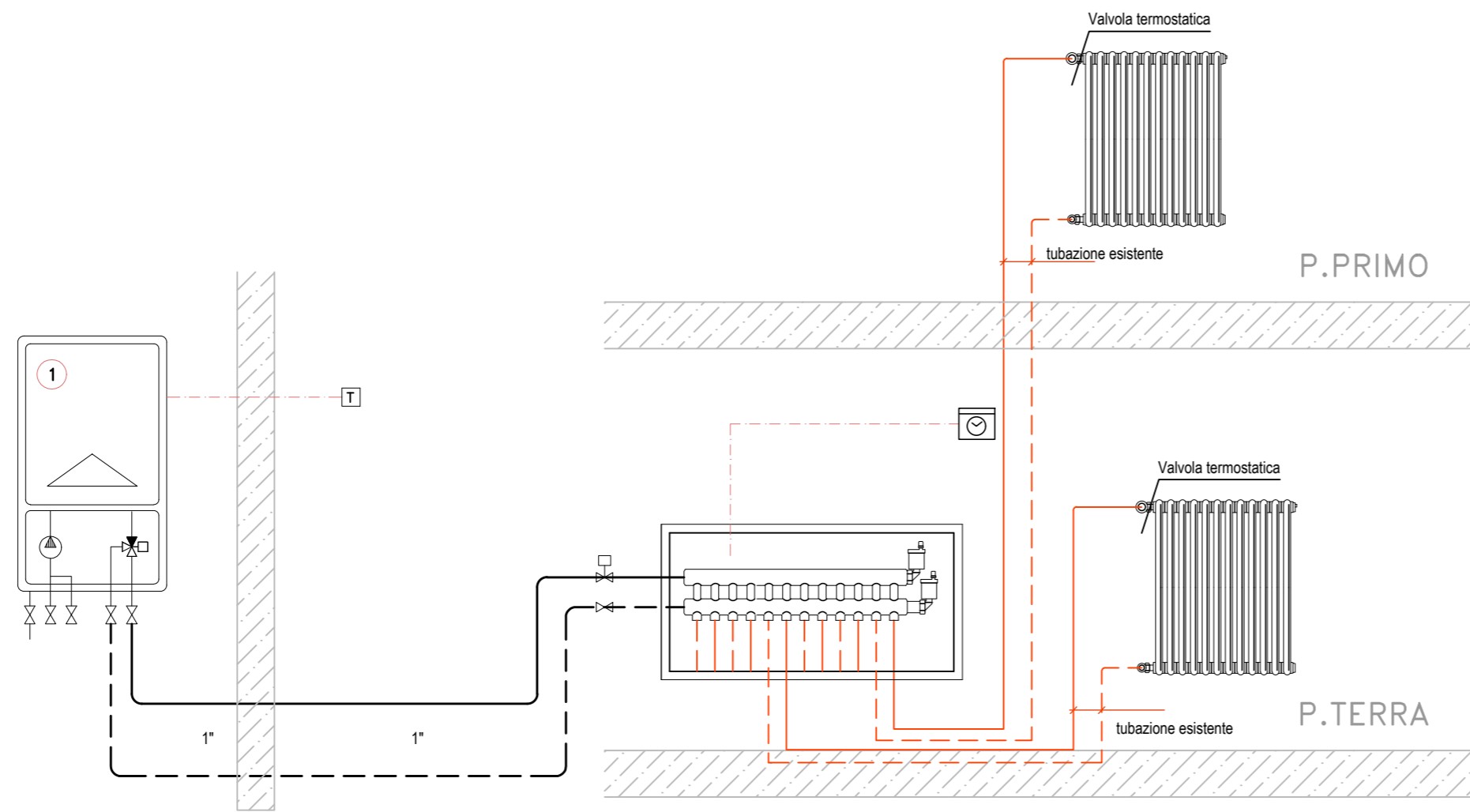

- LEGENDA:**
- 1. Caldaia a condensazione 22,5 kW
- NOTE:**
- Sistema fumario da portare a tetto
  - Caldaia da esterno
  - Prevedere valvole termostatiche

**LEGENDA SIMBOLI**

- Valvola di intercettazione.
- Valvola di ritegno
- Valvola a due vie motorizzata
- Valvola di sicurezza
- Idrometro
- Circolatore-pompa singolo
- Sonda temperatura
- Termostato
- Regolatore
- Filtro Gas
- Pressostato

**INQUADRAMENTO CALDAIA ESTERNA**

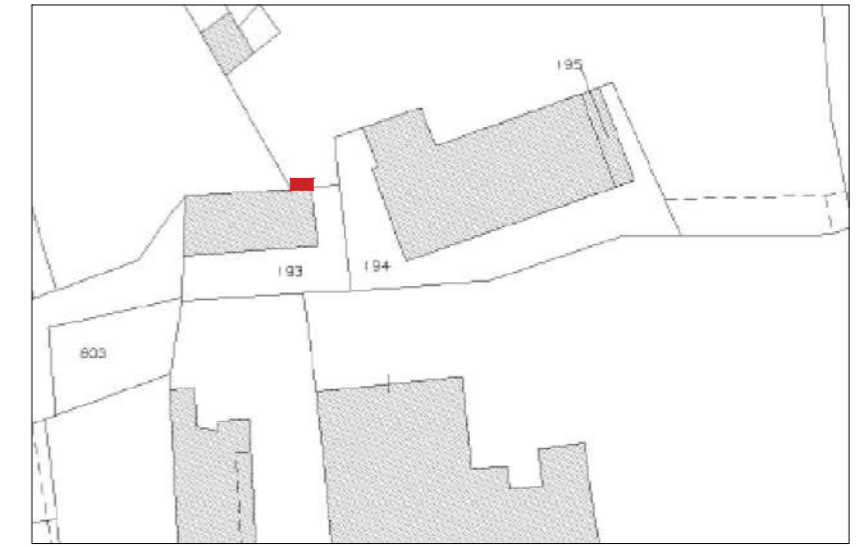

**PIANTA PIANO TERRA - SCALA 1:100**

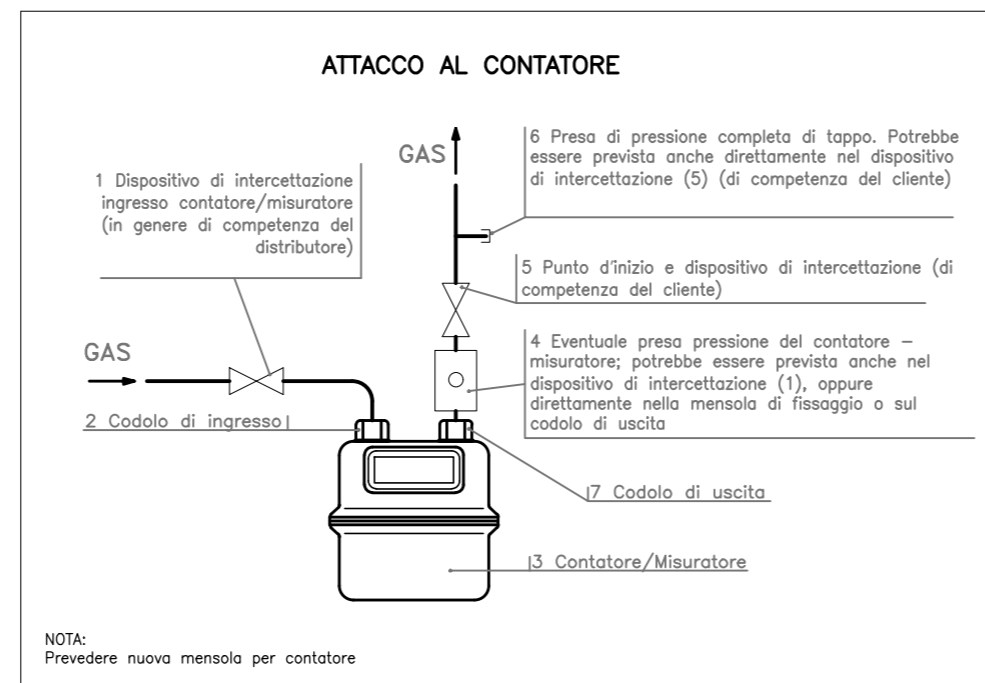
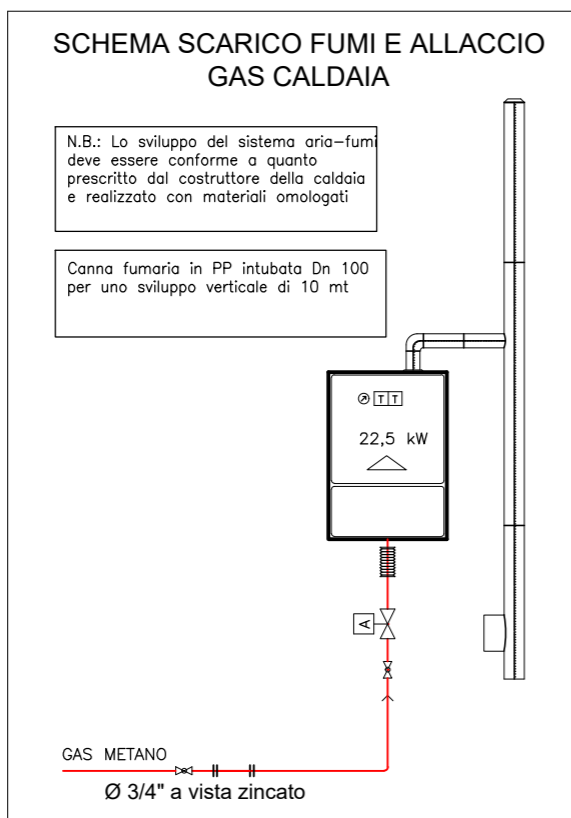
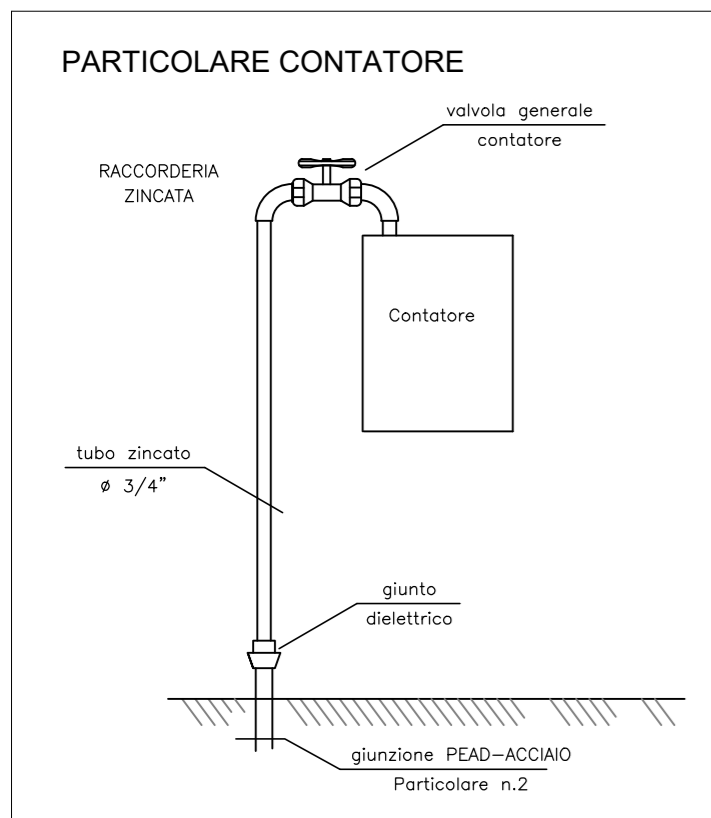
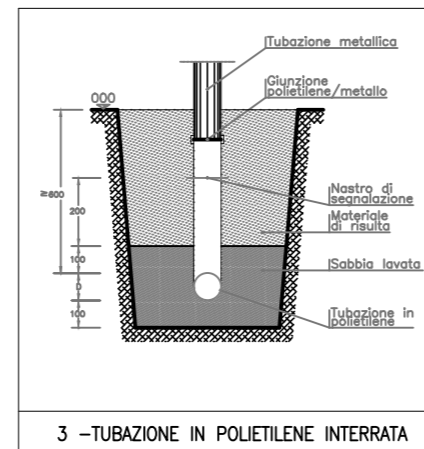
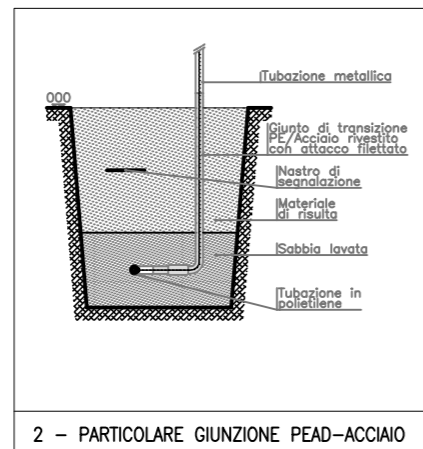
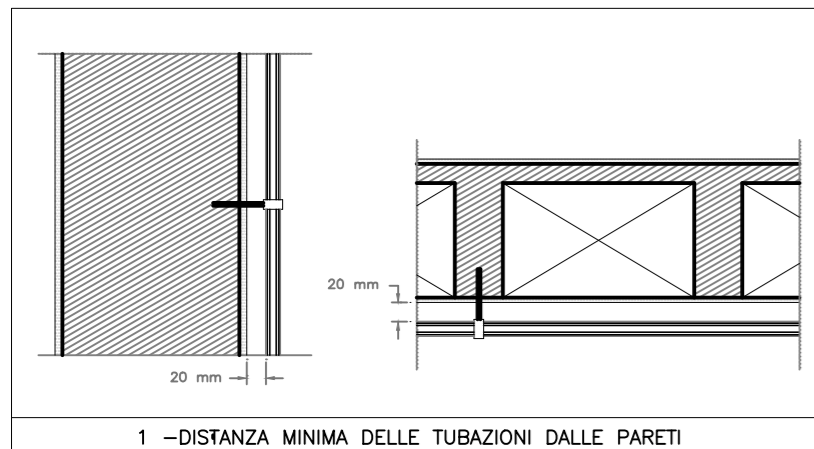
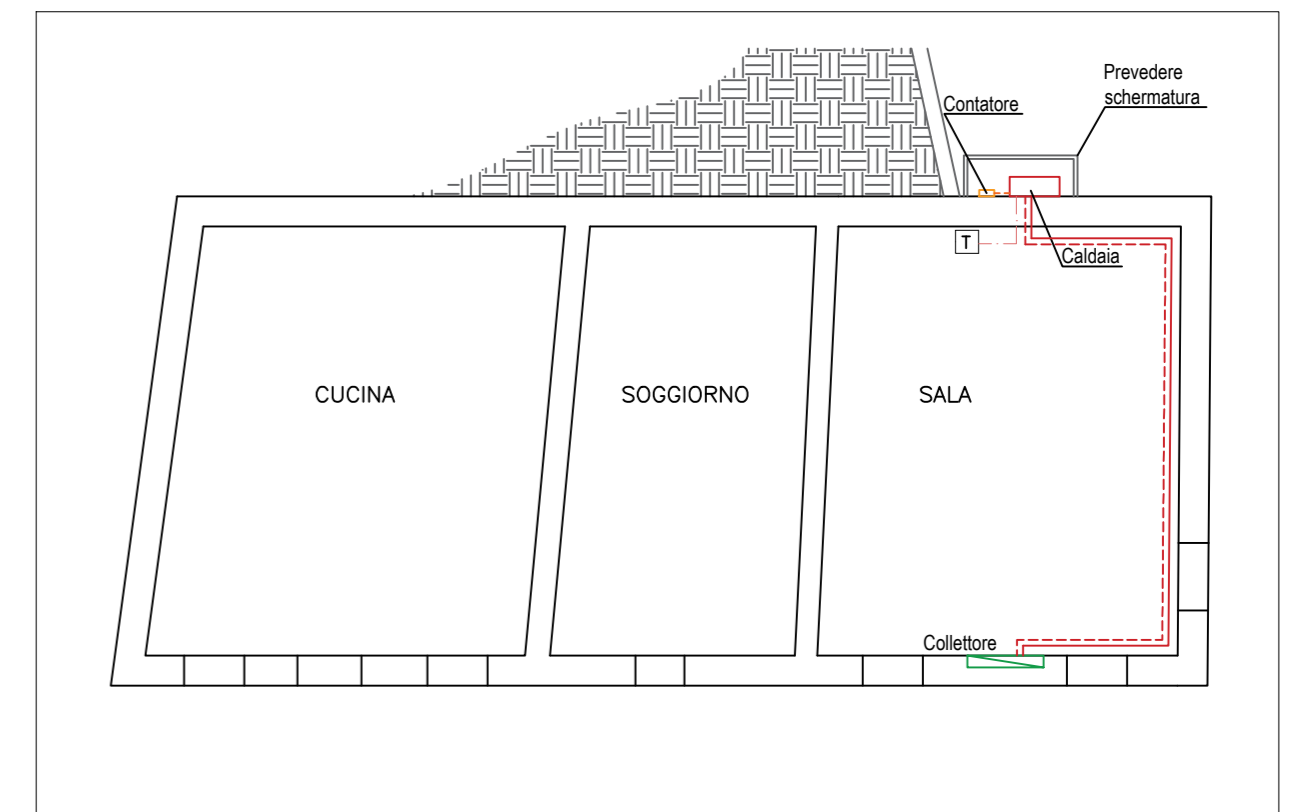

Committente		Titolo Commessa		
Spett.le COMUNE DI RODIGO Piazza Ippolito Nievo, 3 Rodigo (MN)		Lavori di Efficiamento Energetico del Patrimonio Comunale posto in Rivalta sul Mincio e di proprietà del Comune di Rodigo Anno 2021		

Rev. No	Note	Data	Disegnato	Approvato
00	PRIMA EMISSIONE	17/07/2021	AM	MT

Progettista	Titolo elaborato			
	EFFICIENTAMENTO COMUNE DI RODIGO CASA ROSA FONDO MINCIO SCHEMA DI COLLEGAMENTO CENTRALE			

Data	Scala	Tavola	Num. Commessa
Lug. 2021	---	03_06	21_054

Questo disegno è di proprietà riservata a termine di legge e ne è vietata la riproduzione anche parziale senza nostra autorizzazione scritta

TRES S.r.l.  
Piazzetta Postumia, 04  
46040 - Gazzoldo degli Ippoliti (MN)  
Tel: 0376.657644  
e-mail: info@tres-progetti.com