

- LEGENDA**
- Limiti amministrativi**
- Confini comunali
- Ambiti ed elementi del sistema insediativo**
- Beni storico architettonici vincolati dalla Soprintendenza di Brescia
 - Beni storico architettonici sottoposti a vincolo paesistico ai sensi D.Lgs 42/04 art.136
 - Siti e beni archeologici
 - Area a rischio archeologico segnalate dalla Soprintendenza di Mantova
 - Ripetitori di telefonia mobile
 - Edifici vincolati
 - Centri abitati (art.3 D.Lgs 285/92 Nuovo Codice della Strada)
 - Fasce di rispetto cimiteriali stradali e dei pozzi
 - Verde privato di rispetto
- Allevamenti attivi**
- suini
 - avicoli
 - bovini per vitelli a carne bianca
 - bovini di altro tipo, ovini e caprini, equini
 - cunicoli
- Distanze di rispetto dagli allevamenti attivi**
- distanza minima m 100 da case sparse non agricole
 - distanza massima variabile da centri edificati
- Ambiti ed elementi del sistema fisico-naturale**
- Area idriche
 - Ambiti fluviali e relativi ambiti di pertinenza idraulica definiti dal PAI
 - Ambiti definiti "A"
 - Ambiti definiti "B"
 - Ambiti definiti "C"
 - Area a rischio archeologico
 - Bellezze d'insieme (art. 136.1 lettere c e d)
 - Area soggette a vincolo art. 142 L.42/2004
 - Argini
 - Vegetazione rilevante
 - Alberi monumentali
 - Area Territoriali Estrattive
- Sistema delle aree naturali protette**
- Parco del Mincio - Parchi Regionali
 - Siti di importanza Comunitaria (SIC) - Ansa e Valli del Mincio
 - Zone a protezione speciale (ZPS) - Valli del Mincio
- Rete ecologica provinciale del PTCF**
- Gangli primari e Corridoi di Primo livello
 - Corridoi di Secondo livello
 - Corridoi di Terzo livello

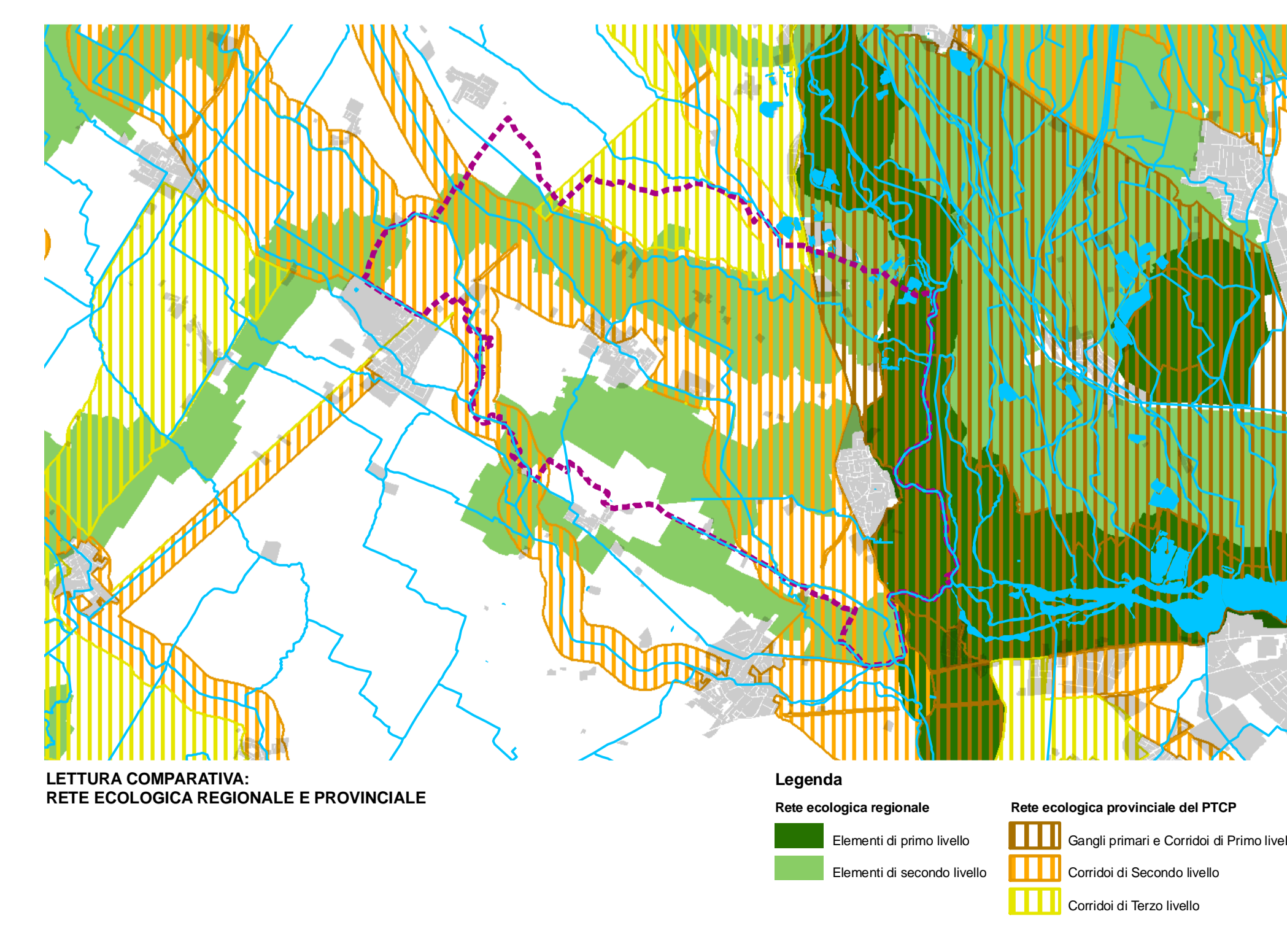
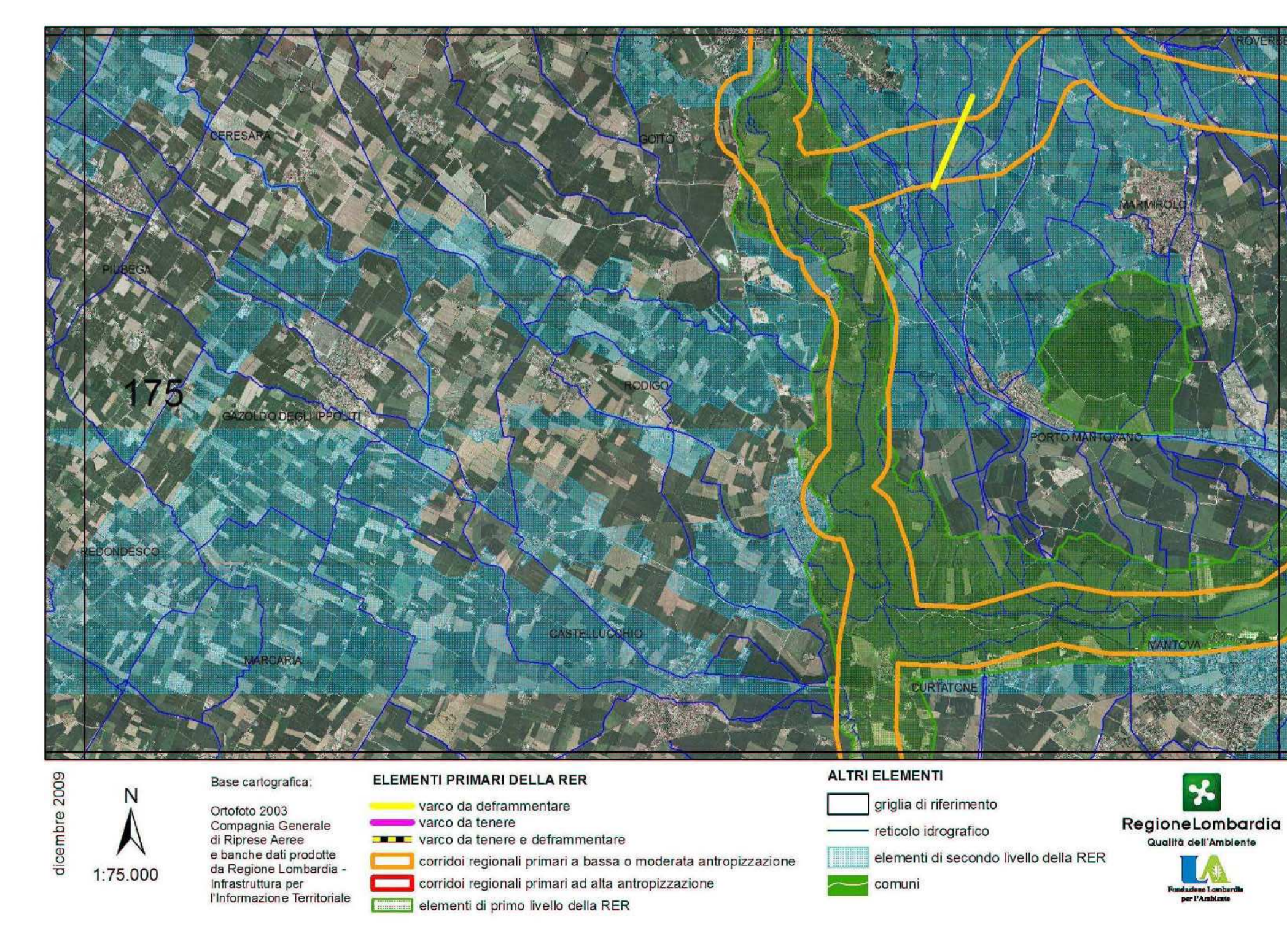
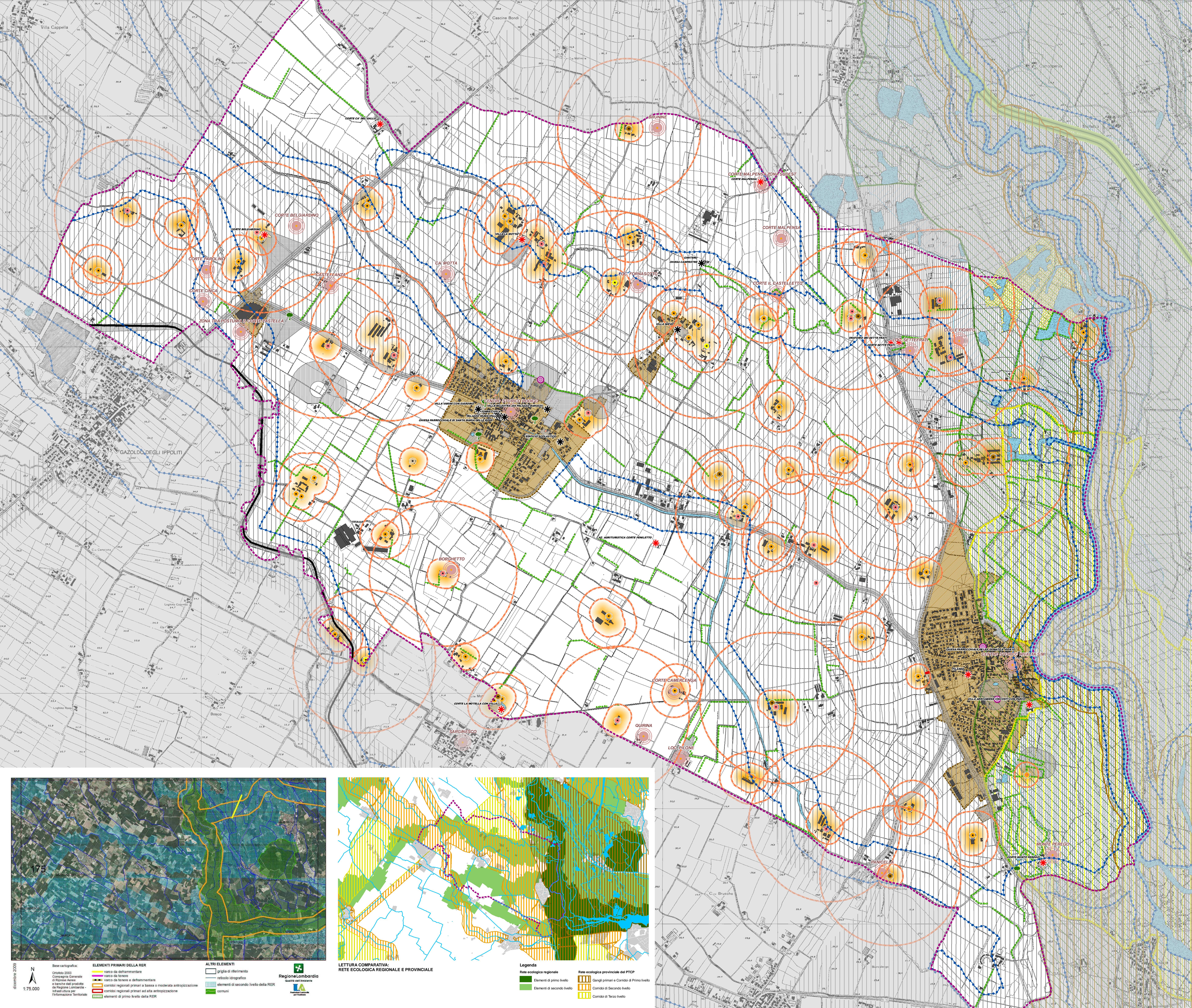

175

1:75.000

Elementi Primari della RER

- varco di attraversamento
- varco di linea
- corridoi regionali primari a bassa o moderata antropizzazione
- corridoi regionali primari ad alta antropizzazione
- elementi di primo livello della RER

Altri Elementi

- griglia di riferimento
- relicto idrografico
- elementi di secondo livello della RER
- comuni

Legenda

Rete ecologica regionale

- Elementi di primo livello
- Elementi di secondo livello

Rete ecologica provinciale del PTCF

- Gangli primari e Corridoi di Primo livello
- Corridoi di Secondo livello
- Corridoi di Terzo livello

COMUNE DI RODIGO
 PROVINCIA DI MANTOVA
 REGIONE LOMBARDA

COMITENTE
COMUNE DI RODIGO
 IL SINDACO RESPONSABILE DEL PROCEDIMENTO: Ing. Gianni Chizzoni
 Geom. Sira Bergamini

LAVORO
PIANO DI GOVERNO DEL TERRITORIO
DOCUMENTO DI PIANO

COORDINATORE DI PROGETTO: ARCH. GIOVANNI IACOMETTI
 File name: DDP_04_APP

REDATTORI PGT: ARCH. GIOVANNI IACOMETTI
 ARCH. GIULIA MORASCHI

ELABORATO
DdP 04 ANALISI TERRITORIALE
 Sistema dei vincoli e delle tutele

Adozione: Delibera C.C. n.57 del 21.12.2012
 Approvazione: Delibera C.C. n.40 del 03.10.2013

Scala: 1:10.000
 Data: OTTOBRE 2013
 File name: DDP_04_APP

COPRAT urbanistica
 società cooperativa di progettazione e ricerca architettonica e territoriale

via principale: Mantova - via Corchia 36, 41019 Mantova, tel.0376.506112, fax 0376.368994
 sede operativa: Mantova - via Corchia 19, 41013 Mantova, tel. fax 0376.481262
 c.f. n. 0440914037, info@coprat.it, www.coprat.it